4 **Naturpools**
Badespaß für die ganze Familie

6 **Urlaubsvielfalt**
rund um das neue JUFA Hotel Weiz***

12 **Saalbach**
Sommer im Outdoor-Eldorado der Alpen

JUFA HOTELS

Für den Sommer neu herausgeputzt!

JUFA Hotel Eisenerz – Almerlebnis***
STEIERMARK

JUFA Hotels Mariazeller Land***
STEIERMARK

JUFA Hotel Nördlingen
BAYERN

Vinothek & Genussladen
im JUFA Hotel Tieschen – Bio-Landerlebnis***
STEIERMARK

Sport- und Kulturhalle
bei den JUFA Hotels Maria Lankowitz & Neutal */******
STEIERMARK & BURGENLAND

Coverfoto: © iStock / bernardbodo Foto: © Stocksy / Ali Deck (1), JUFA (1)

So viel Urlaubsglück ist kaum zu fassen!

Sehnen Sie sich nach Urlaub, der von Herzen kommt? Wir haben ihn für Sie! In unseren **über 50 JUFA Hotels in Österreich, Deutschland, Liechtenstein und Ungarn** erwarten Sie nicht nur herzliche Gastfreundschaft und einzigartige Erlebnisse, sondern auch die ganze Vielfalt an Möglichkeiten.

Da dürfen kleine Entdecker nach Herzenslust durch großzügige Kinderspielbereiche tollen, während die Großen ganz entspannt den Tag ausklingen lassen. In geräumigen **Zimmern und Familienapartments** findet sich auch dann genug Platz, wenn die Lieblingsspielsachen auch noch mit in den Koffer mussten und in unseren einladenden **Sauna- und Wellnessbereichen** zerrinnt der Alltag tröpfchenweise zu perfektem Wohlbefinden.

Ja, und dann wäre da noch der einmalige **JUFA-Genussfaktor**, denn eines ist klar: Dort wo's gut schmeckt, da fühlen wir uns wohl! Daher verwöhnen wir Sie in unseren Restaurants mit regionalen Köstlichkeiten, die direkt vor der Haustüre produziert werden. Halten Sie an unseren Buffets Ausschau nach den **„Von-hier-Produkten"** und Sie werden entdecken, dass unsere Lieferanten garantiert die kürzeste Anreise ins JUFA Hotel haben.

Wenn also der Sommer zu vielfältigen Entdeckungsreisen lockt, sind wir bestens gerüstet, um Ihnen eine unvergessliche Zeit zu bescheren: Plantschen Sie durch unsere **erfrischenden Naturpools**, gönnen Sie sich Ihre ganz persönliche **Rauszeit in den Bergen** oder genießen Sie kulturelle Highlights in und rund um beeindruckende **historische Gebäude** – wir freuen uns auf Sie!

Ein Naturpool nur für mich

Kristallklare Bergseen, idyllische Badeteiche im Grünen – es muss nicht immer das überfüllte Schwimmbad sein. Hier kommen die versteckten Wasseroasen, die auch bei hochsommerlichen Temperaturen für zischend-erfrischendes Badevergnügen sorgen. Und das Beste daran: In direkter Umgebung warten tolle Ausflugsziele, die mit den Sommerkarten der Regionen kostenlos genützt werden können.

Erlaufsee

Mitterbach bei Mariazell, Steiermark
Der Erlaufsee liegt am Fuße der Mariazeller Gemeindealpe. Die klaren Fluten des Bergsees haben Trinkwasserqualität, an seinen Ufern fühlen sich seltene Pflanzen wie Feuerlilie und Enzian wohl, und natürlich auch die Badegäste: Sie genießen die Sonne am Badestrand mit großem Kinderspielbereich am Südufer – die Benützung ist kostenlos!

WAS SIE NICHT VERPASSEN SOLLTEN:
Noch mehr Wasser erleben und mit dem neuen Bürgeralpe Express hinauf zum Erlebnispark „Holzknechtland & Biberwasser" gondeln. Von der Wasserwerkstatt bis zum Goldwaschbecken steht hier alles im Zeichen des nassen Elements – erst recht beim Stand up Paddling und Walking on Waterball am Kristallsee.
www.buergeralpe.at

GLEICH UMS ECK:
JUFA Mariazell – Erlaufsee Sport-Resort
JUFA Hotel Mariazell – Sigmundsberg

Weißensee

Weißensee, Kärnten
Mit seiner Lage auf 940 Metern Seehöhe ist der Weißensee der höchstgelegene der großen Kärntner Seen. Seine Umgebung ist ein Paradies für Wanderungen und Mountainbiketouren, beim Ausklang im Strandbad prickelt das Wasser des Sees wie Champagner auf der Haut. Seine türkisblaue Farbe macht den Weißensee zur Karibik der Alpen.

WAS SIE NICHT VERPASSEN SOLLTEN:
Mit dem ersten Hybridschiff Europas, der Alpenperle, über den See gleiten und die herrliche Bergwelt der Gailtaler Alpen bestaunen. Ebenfalls ein Muss ist ein Ausflug auf die Naggleralm. Die Kasnudeln und der Gailtaler Speck rufen zur Verkostung!

GLEICH UMS ECK:
JUFA Hotel Gitschtal – Landerlebnis***

SOMMERURLAUB AM WEISSENSEE
6 Nächte im JUFA Hotel Gitschtal – Landerlebnis***

- Halbpension, 1× Kaffee und Kuchen
- 1× Schifffahrt am Weissensee
- Nassfeld Card mit vielen Vorteilen

6 Nächte p.P. im DZ
jufa.eu/almbaden

ab € 344,–

01.05. – 30.09.2020

Foto: © Weissensee Information / Kroeger KW (1), Factory Vienna (1)

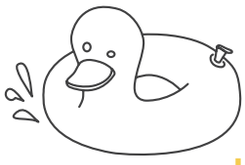

JUFA Seehotels

mit eigenem Badestrand

JUFA Hotel Maria Lankowitz
Pibersteinsee, Steiermark

JUFA Hotel Grundlsee***
Grundlsee, Steiermark

JUFA Hotel Stubenbergsee***
Stubenbergsee, Steiermark

Leopoldsteiner See

Eisenerz, Steiermark
Nicht nur der sagenhafte Wassermann fühlte sich der Legende nach am Fuße des Erzberges wohl. An heißen Sommertagen finden unerschrockene Badenixen im kristallklaren Leopoldsteinersee herrliche Abkühlung – selbst im Hochsommer wird der Bergsee nicht viel wärmer als 20 °C. All jene, die sich erst bei wärmeren Temperaturen ins Wasser trauen, genießen einen Spaziergang auf den idyllischen Waldwegen rund um den See.

WAS SIE NICHT VERPASSEN SOLLTEN:
Eine Runde mit dem Tret- oder Ruderboot oder eine Fahrt mit dem Wassertaxi von Viktor, einem echten Eisenerzer Original. In Windeseile bringt er Badegäste zum Badestrand beim Seestüberl. Hier schmecken ein Steirakas-Brot und ein Murelli-Kracherl – picksüß aber unbezahlbar gut!

GLEICH UMS ECK:
JUFA Hotel Eisenerz – Almerlebnis***

Almsee

Grünau im Almtal, Oberösterreich
Vor der imposanten Kulisse des Toten Gebirges ist der türkisblaue Almsee nicht nur ein einmaliges Naturjuwel, sondern auch ein Kraftplatz mit besonderer Energie. Durch die ständige Speisung mit Gebirgs- und Schmelzwasser erreicht die Wassertemperatur selbst an glühend heißen Sommertagen nicht mehr als rund 12 °C. Wer hier nicht einmal den großen Zeh einzutauchen wagt, der springt am Weg zum Almsee ganz einfach in den Kleinen oder Großen Ödtsee.

WAS SIE NICHT VERPASSEN SOLLTEN:
Stehenbleiben, durchatmen und Kraft tanken – auf dem rund zwei Stunden dauernden Rundgang um den See finden sich unzählige romantische Plätze, die zum Innehalten einladen. Am Hin- oder Rückweg zum See empfiehlt sich unbedingt ein Besuch im Cumberland Wildpark sowie in der Konrad-Lorenz-Forschungsstelle.

GLEICH UMS ECK:
JUFA Hotel Almtal***

Jeder Urlaubstag ein Abenteuer

SPASS UND ABENTEUER IM WEIZERLAND

2 Nächte im JUFA Hotel Weiz***

- Halbpension
- 1×Eintritt Hochseilgarten & 1×Eintritt Motorikpark
- Nutzung des städtischen Freibads
- GenussCard mit vielen tollen Ermäßigungen

2 Nächte p.P. im DZ | jufa.eu/weizerland | **ab € 140,–**

01.05. – 31.10.2020 (Do – So), 01.07. – 31.08.2020 (ganze Woche)

URLAUBSSPASS IM PÖLLAUER TAL

3 Nächte im JUFA Hotel Pöllau – Bio-Landerlebnis***

- Halbpension
- 1×Alpaka kennenlernen
- 1×Hirschbirnsaft
- GenussCard mit vielen tollen Ermäßigungen

3 Nächte p.P. im DZ | jufa.eu/poellauertal | **€ 186,–**

Gültigkeit: 01.03. – 31.10.2020

Foto: © iStock / freemixer (1), iStock / SolStock (1)

Vom Apfel- bis ins Almenland, vom Naturpark Pöllauer Tal in die Energieregion Weiz – rund um das neue JUFA Hotel Weiz*** trifft die wildromantische Natur der Oststeiermark auf sehenswerte Ausflugsziele und kulinarische Genussprodukte. Wer hier Urlaub macht, der ist angekommen im Garten Österreichs.

Wo der Apfel wohnt.

Entlang der Apfelstraße geht es vor den Toren von Weiz im Apfelland durch das größte Obstbaugebiet Österreichs. Der Genuss im Zeichen der paradiesischen Frucht wartet hier an jeder Ecke – bei den Genusswirten und Apfelbauern, die zum Verkosten und Einkaufen ihrer Produkte laden ebenso, wie im Haus des Apfels in Puch bei Weiz.

Unterwegs auf fünf Kontinenten. Ein Erlebnis für alle Sinne oder, wie die Bewohner*innen des Apfellandes sagen würden, ein Spaß mit „Butz und Stingl", ist ein Besuch in der Tierwelt Herberstein. Über 700 Tiere rund um Löwe, Zebra, Gepard & Co. können hier fast wie in freier Wildbahn beobachtet werden, bei den Fütterungen zeigen sie sich aus allernächster Nähe und im Streichelzoo darf man die vierbeinigen Gastgeber sogar persönlich kennenlernen.

Aus der Vogelperspektive ins Freizeitparadies. Von der Tierwelt Herberstein ist der Stubenbergsee nur einen Springbock-Hüpfer entfernt. Der größte Badesee des Landes sorgt mit angenehmen Wassertemperaturen und einem liebevoll angelegten Familienstrand für Badelaune bei Groß und Klein.

Schauplatz Almenland.

Das Almenland ist das größte zusammenhängende Almgebiet Österreichs und zugleich die „Haus-Alm" der Weizerinnen und Weizer. Mittendrin, als Ausgangspunkt für viele Wanderungen, liegt glitzernd im Sonnenlicht der Teichalmsee, der sich mit dem Tretboot erkunden oder bei einem gemütlichen Spaziergang umrunden lässt. Kleine Rennfahrer ziehen ihre Runden mit dem Gokart – Verleih im Almladen direkt am See.

Über die Bärenschützklamm auf den Hochlantsch. Die Schönheit des Almenlandes zeigt sich in sanft-hügeligem Charme, der die Bewegung in der Natur auch ohne Höhenmeter-Rausch ermöglicht. Doch natürlich geht es in der Region auch hoch hinaus. Der Hochlantsch thront majestätisch mit seinen 1.720 m als höchster Berg über dem Almenland. Je nach Kondition und Können lohnt sich ein Aufstieg über die Leitern und Steige der mystischen Bärenschützklamm, vorbei am pittoresken Wallfahrtskirchlein Schüsserlbrun bis zum Gipfelkreuz.

Auf zum Almerlebnispark. Weil Wandern für Kids meistens „laaaaaangweilig" ist, kann man im Almenland auch im Hochseilklettergarten Höhenluft schnuppern: Im „Almerlebnispark" wollen insgesamt acht Routen mit unterschiedlichen Schwierigkeitsgraden und Flying-Fox-Parcours bewältigt werden.

Hinein in die Naturidylle.

Der Zauber der Unberührtheit macht den Naturpark Pöllauer Tal zum besonderen Kraftort, der sich von Weiz aus aufs Schönste erkunden lässt. Auf einer Fläche von 124 km² wechseln sich tiefdunkelgrüne Wälder mit weiten Feldern und Obstbaumreihen ab, dazwischen liegen saftige Streuobstwiesen. Jeder Sonnenaufgang ist hier eine Einladung: Geh hinaus in die Natur und genieße den Augenblick.

Spaziergang mit Alpakas

Dieser Einladung darf man rund um das **JUFA Hotel Pöllau – Bio-Landerlebnis***** in flauschiger Begleitung folgen: Die hoteleigenen Alpakas lassen sich gerne zum Spaziergang ausführen. Wer nach dem Ausflug hungrig ins Hotel zurückkehrt, lässt sich hier biozertifizierte Köstlichkeiten aus der Naturküche schmecken.

Der Hirschbirne auf der Spur

Und auch andernorts im Naturpark Pöllauer Tal geht der Genuss weiter – er steht hier im Zeichen einer besonderen Spezialität, der Hirschbirne. Die schmackhafte Frucht, die sich durch ihre gesundheitsfördernden Eigenschaften bei Herz-Kreislauferkrankungen und Verdauungsproblemen auszeichnet, kommt in unterschiedlichsten Varianten auf den Teller – von der Suppe bis zum Dessert.

Foto: © B. Bergmann, H. Eisenberger

NEU AB MAI 2020

JUFA Hotel Weiz***

Foto: © iStock / Iryna Dobytchina (1), JUFA (1)

Eröffnungs-angebot
– 20 % auf die ersten 100 Online-Buchungen unter **jufa.eu/weiz**
Promo-Code: **Weiz2020**

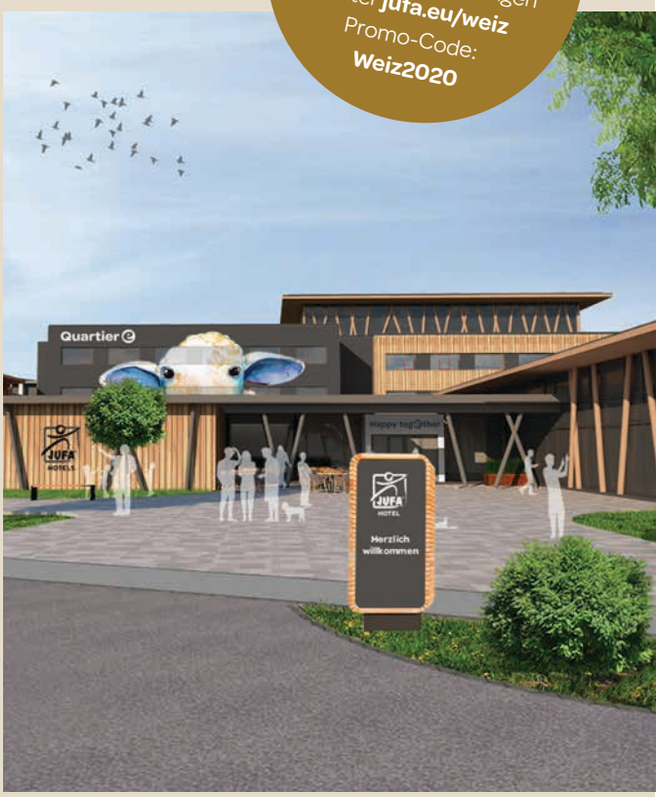

Zentral gelegen in Weiz ist das **JUFA Hotel Weiz*** der ideale Ausgangspunkt für sommerliche Entdeckungsreisen. Mit dem Rad durch die hübsche Altstadt oder am Raabtalradweg entlang, mit den Wanderschuhen auf dem Weizer Naturerlebnisweg, oder auf einen Sprung ins Freibad um die Ecke – Langeweile kommt hier garantiert nicht auf.

Entspannter Blick auf die Weizbergkirche
Dafür sorgt auch der größte Indoor-Kinderspielbereich der JUFA-Welt. 300 m² Fläche auf zwei Etagen bieten jede Menge Bewegungsfreiraum für die kleinen Gäste, während die Großen es sich im Wellnessbereich gutgehen lassen. Der Blick von der Dachterrasse auf die Weizbergkirche schafft die perfekte Kulisse für tiefenentspannte Wohlfühlmomente.

Zu Gast bei den Weizer Schafbauern
Auch kulinarisch bleiben in Weiz keine Wünsche offen. Dafür sorgen nicht zuletzt die Weizer Schafbauern mit ihren feinen Produkten vom cremig-köstlichen Joghurt bis zu duftiger Seife und kuscheligen Socken! Einen Blick hinter die Kulissen in der Erlebnis- und Schaukäserei in Mitterdorf a. d. Raab ist mehr als empfehlenswert!

Ausstattung
- 41 Zimmer mit TV, Safe, Fön, DU/WC, WLAN
- Wellnessbereich
- Probenraum mit Bühnenelementen
- Seminarräume
- Kampfsporthalle & Eishalle

JUFA Ballsport- und Erlebniscamp

Für Kids von 6 – 12 Jahren im JUFA Hotel Weiz***
von 02.08. – 07.08.2020
jufa.eu/feriencamps

Highlights in Weiz

09.05.2020	**Honky-Tonk-Musikfestival** Innenstadt Weiz
19.06.2020	**CityRun Weiz 2020** 20 Uhr: Hauptlauf (10 km)
26.06.2020	**Weizer Altstadtfest** Livemusik auf fünf Bühnen – Eintritt frei!
29.08.2020	**Mulbratlfest** Das bäuerliche Kult-Fest für alle Sinne

Rauszeit

LOSMARSCHIEREN UND LOSLASSEN.

Dem Ruf der Natur folgen, gemeinsam unvergessliche Sommerabenteuer in den Bergen erleben. Mit jeder Menge Leichtigkeit, dafür ohne große Planung und Unmengen an Ausrüstung. Denn darum kümmern wir uns!

Hast du den Rucksack eingepackt und die Trinkflasche? Wo sind denn schon wieder meine Wander-Stöcke? Ach herrje, ich hab doch tatsächlich die Kindertrage zu Hause stehen lassen!“ Wer kennt sie nicht, diese Sätze, die den Urlaubstag vermiesen können, bevor er richtig angefangen hat.

Da freut man sich auf eine traumhafte Wanderung, geht aufs Zimmer, um sich nach einem ausgiebigen Frühstück bereit für einen herrlichen Tag in der Natur zu machen und dann – irgendwer hat irgendwas vergessen und die eben noch entspannte Urlaubsstimmung klirrt plötzlich frostig wie die Eiswürfel im Glas des Sommerdrinks.

Super-Sorglos-Urlaubspaket

Damit genau das nicht passiert, gibt es die Rauszeit-Angebote, erklärt einer, der es wissen muss – Gerhard Wendl, Vorstand der JUFA Hotels und Vater von drei erwachsenen Söhnen: „Wer einmal mit Kindern auf Sommerurlaub gefahren ist, der weiß, dass das nur mit großem Gepäck möglich ist. Genau das wollen wir unseren Gästen ersparen und haben für sie ein Super-Sorglos-Urlaubspaket mit Wanderausrüstung, Jause und mehr geschnürt!“

> „Die Rauszeit-Packages sind ein Super-Sorglos-Paket für die ganze Familie.“

23 Regionen, 30 Rauszeit-Hotels

Und dieses sorgt garantiert dafür, dass die Rauszeit in insgesamt 23 Regionen vom Allgäu übers Montafon bis in die Nockberge, vom Salzburger Land bis in die Hochsteiermark, zum entspannten Erlebnis für die ganze Familie wird. Und zwar

Foto: © JUFA / Tom Lamm (1), JUFA / Altenmarkt-Zauchensee Tourismus (1)

ganz egal ob man zu zweit oder als Familie unterwegs ist oder ob die Großeltern mit den Enkelkindern zum Naturerlebnis aufbrechen.

Für den Hunger zwischendurch

Und weil Wandern ja bekanntlich den Appetit anregt, gibt's obendrauf nicht nur die regionale JUFA-Frühstücksvielfalt mit feinsten regionalen Spezialitäten, durch die man bestens gestärkt in den Tag startet. Auch für den kleinen Hunger zwischendurch ist gesorgt: Denn die Jause nimmt man sich täglich frisch am Frühstücksbuffet mit und packt sie ganz einfach in die Rauszeit-Jausenbox zum Mitnehmen ein.

Die Rauszeit-Leistungen im Überblick

- 2, 3 oder 4 Übernachtungen
- Halbpension mit reichhaltigem Rauszeit-Frühstücksbuffet und abwechslungsreichem Abendbuffet
- Wander-Leihausrüstung
- Rauszeit-Jausenbox und täglich eine frische Rauszeit-Jause

jufa.eu/rauszeit

3 TAGE AKTIV- & WANDERURLAUB: DIE JUFA-RAUSZEIT-WOCHEN

2 Nächte in einem von über 30 JUFA Hotels

- Halbpension, tägliche Rauszeit-Jause zum Mitnehmen
- 1 × Rauszeit-Jausenbox pro Person
- Hochwertige Wander-Leihausrüstung
- Kartenmaterial für traumhafte Touren

2 Nächte p.P. im DZ | jufa.eu/rauszeit3 | **ab € 99,–**

Gültigkeit: 20.04. – 20.05.2020 und 01.09. – 01.11.2020

Familienabenteuer in den Bergen

Lust auf gemütliche Wanderungen, knackige Aufstiege oder Spaß und Spiel für die Kids im Outdoor-Mekka der Alpen? Rund um das **JUFA Alpenhotel Saalbach****** werden kleine und große Bergfexe garantiert zu begeisterten Gipfelstürmern.

SOMMERSPASS IN SAALBACH

2 oder 5 Nächte im JUFA Alpenhotel Saalbach****

- Halbpension
- Nutzung der geöffneten Bergbahnen
- Eintritt ins Erlebnisbad „Käpt'n Hook"
- Viele weitere Attraktionen der JOKER Card

jufa.eu/sommersaalbach | 2 Nächte p.P. im DZ | **ab € 161,–**

Gültigkeit: 29.05. – 26.10.2020

Foto: © saalbach.com/Mirja Geh (2), JUFA / Nikolaus Faistauer (1), JUFA Alpenhotel Saalbach (1)

Wanderrouten, Familien-Themenwege und Erlebnis-Spielplätze soweit das Auge reicht, dazu ein herrliches Panorama von den Bergketten der Pinzgauer Grasberge bis zu den schroffen Kanten der Kitzbüheler Alpen – die Natur wird in Saalbauch Hinterglemm, dem „Home of Lässig", zum Abenteuerspielplatz für die ganze Familie. Und der kann sich wahrlich sehen lassen: Über 400 km Wanderwege wollen erobert werden. Sie führen durch saftige Almwiesen, vorbei an kristallklaren Bergseen und urigen Hütten mit g'schmackiger Jause – oder für alle, die es lieber gemütlich angehen lassen, um den Gipfel herum.

Langeweile? Fehlanzeige!

Wer mit Kindern unterwegs ist, der weiß: Einfach nur vor sich hin wandern und die Gegend genießen, ist soooooo langweilig … Da ist Action angesagt! Was bietet sich also mehr an, als ein Besuch beim höchstgelegenen Wipfelwanderweg Europas mit der „Golden-Gate-Brücke" der Alpen? Der „Baumzipfelweg" beginnt bei der Lindlingalm im Talschluss von Hinterglemm, nur ca. 15 Autominuten vom JUFA Hotel entfernt. Unterwegs geht es hoch hinaus: Die „Golden-Gate-Brücke" ist mit bis zu 42 m Höhe Bestandteil des „Baumzipfelweges" und bietet einen tollen Blick auf die herrliche Bergkulisse sowie auf den nahegelegenen Hochseilpark.

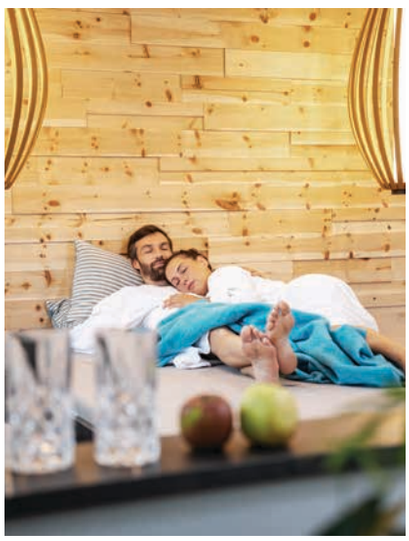

Alle Zeichen auf Entspannung

Um die Vielfalt der sommerlichen Wander-Möglichkeiten voll auszukosten, muss man mittendrin sein, statt nur dabei. Das JUFA Alpenhotel Saalbach**** befindet sich zentral gelegen in der Fußgängerzone von Saalbach und wartet mit geräumigen Zimmern, Familienapartments und Suiten sowie dem 4-Sterne-Buffetrestaurant und einer hoteleigenen Pizzeria auf. Nach einem erlebnisreichen Urlaubstag in der Natur, stehen im Hotel alle Zeichen auf Entspannung: Beanspruchte Muskeln regenerieren im neuen Wellnessbereich mit Bio-Sauna, Finnischer, Sauna, Infrarotkabine, Massageraum, Relaxzone und Dampfbad. Die Kids vergnügen sich im neuen Fun-4-Kids-Bereich, der zum Klettern, Spielen und Turnen auf zwei Etagen einlädt.

100 Ausflugsziele mit einer Karte

Der nächste Urlaubstag kommt bestimmt und mit ihm die Lust auf neue Abenteuer: Vom Hotel aus sind es nur wenige Schritte zur Talstation des Schattberg X-press. Hier geht es bequem und ohne Zusatzkosten „auffi auf die Berg". Denn in der JOKER CARD, die alle Gäste des JUFA Hotels bei der Anreise im Sommer kostenlos erhalten, ist die Nutzung von bis zu acht Gondelbahnen inkludiert. Das ist aber längst noch nicht alles, denn auch geführte Wanderungen, den Wanderbus und die beliebtesten Attraktionen der Region, vom Kapt'n Hook Erlebnisfreibad Saalbach bis zu Montelino's Erlebnisweg gibt es à la carte.

Weitere Infos unter
saalbach.com/jokercard

JUFA Alpenhotel Saalbach****

- Top-Lage im Zentrum von Saalbach
- 90 komfortable Zimmer, 12 elegante Suiten mit Kachelofen
- 4-Sterne-Buffetrestaurant und Pizzeria
- Neu: Kinderspielbereich über zwei Etagen
- Neu: Sauna & Wellnessbereich

jufa.eu/saalbach

Im Bett mit der Geschichte

Foto: © JUFA / Harald Eisenberger (2), Gregor Schnieber (1), JUFA / Achim Bühler (1)

Es gibt Orte, an denen prallt der Alltag ab wie die Brandung der Wellen an der Steilküste. Sie befinden sich an besonderen Plätzen, blicken auf eine bewegte Vergangenheit zurück und umfangen uns mit ihrer besonderen Mystik.

Unsere **JUFA Hotels in historischen Gebäuden** sind solche Orte: Zwischen altehrwürdigen Mauern lassen sie uns Geschichte als exklusives Erlebnis wahrnehmen, das anderen nur bei speziellen Führungen und zu besonderen Gelegenheiten zugänglich wird. Kunst und Kultur geben sich ein Stelldichein mit exzellentem kulinarischem Genuss. Wer sich abends ins gemütliche Bett kuschelt, wähnt sich in lang vergangenen Zeiten und genießt zugleich modernen Komfort.

„Einfach dem Alltag entfliehen und die Dinge ruhiger angehen – das Kärntner Gurktal ist wie gemacht dafür."

JUFA Hotel Stift Gurk****

(KÄRNTEN, AT)

Direkt im Anschluss an den weltberühmten Dom zu Gurk offenbart sich das JUFA Hotel als besonderer Rückzugsort. Vom Kapiteltrakt bis zum Probsthof, vom historischen Wandelgang bis zum Kloster- und Kräutergarten – das besondere Ambiente der ehrwürdigen Klostermauern ist hier ein ständiger Wegbegleiter. Mit der beeindruckenden Atmosphäre des Doms, der zu den bedeutendsten Bauwerken europäischer Sakralkunst zählt, ist man im Hotel direkt verbunden. Hotelgäste haben Tag und Nacht Zugang zu dem Gotteshaus und residieren fast Tür an Tür mit den historischen Schätzen, wie der hundertsäuligen Krypta mit dem Grab der Heiligen Hemma oder der Schatzkammer.

5% Online Bonus

Urlaubsfreude schon bei der Buchung!

Online buchen und 5 % Genussgutschein sichern – einlösbar bei Ihrem Aufenthalt.
Plus: Familien-Bonus, Reiseschutz, Bestpreis-Garantie u. v. m.
jufa.eu/online-bonus

JUFA Hotel Schloss Röthelstein/Admont***

(STEIERMARK, AT)

Das barocke Schloss Röthelstein hoch über Admont liegt direkt am Tor zum Nationalpark Gesäuse. Mit seinen romantischen Turm- und Galeriezimmern, dem prächtigen Arkadenhof und der kleinen Kapelle ist es wie gemacht für romantische Tage zu zweit. Kulturelle Einblicke bieten sich im nahegelegenen Benediktinerstift Admont, mit der berühmten Stiftsbibliothek. Abends stehen die Zeichen auf Genuss: in der wohligen Wärme der Gewölbesauna und aus kulinarischer Sicht in der Rauchkuchl des Schlosses. In der original erhaltenen und zugleich größten noch aktiven Rauchkuchl Österreichs kommt bei den wöchentlich stattfindenden Grill- und Knödelabenden garantiert besondere Genusskultur auf den Teller.

„Als wäre man in einer völlig anderen Welt …“

JUFA Hotel Kronach – Festung Rosenberg***

(BAYERN, D)

Dort wo einst die Fürstbischöfe von Bamberg residierten, dürfen Gäste des JUFA Hotels in die faszinierende Welt der einstigen Landesherrscher eintauchen. Highlights – vom traditionellen Ritteressen bis zur abendlichen Stadtführung im Laternenlicht mit Türmer Thomas – stehen dabei genauso auf dem Programm, wie ein Besuch in der Fränkischen Galerie, einer Außenstelle des Bayerischen Nationalmuseums, die sich direkt in der Festung befindet. Hier findet sich eine der bedeutendsten Sammlungen fränkischer Kunst, darunter Werke des berühmten Renaissance-Malers Lucas Cranach, dem berühmtesten Sohn Kronachs. Auch eine Bierverkostung ist in Kronach ein Muss – immerhin befindet sich die Stadt direkt an der Bier- und Burgenstraße und damit im Herzen von Bayerns Bierkultur.

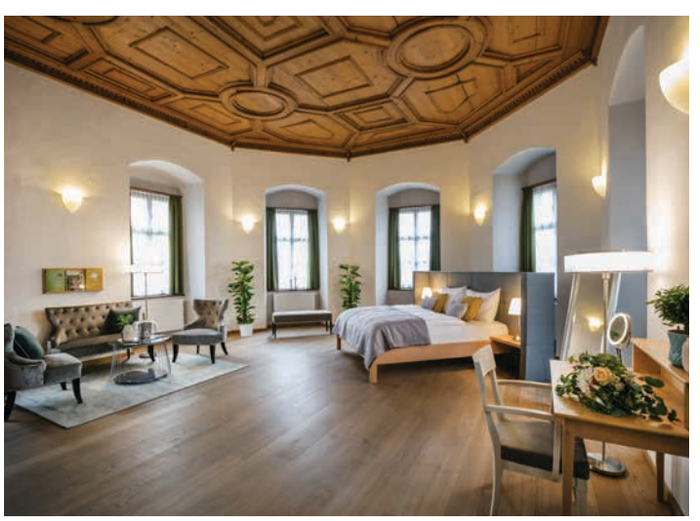

KULTURGENUSS IM GESÄUSE

2 Nächte im JUFA Hotel Schloss Röthelstein/Admont*

- Frühstück
- 1 × Fondueabendessen in der Rauchkuchl
- 1 × Abendessen im JUFA Hotel oder bei einem Partnerbetrieb
- 1 × Eintritt Stift Admont mit Bibliotheksführung
- Zimmer im historischen Schloss

2 Nächte p.P. im DZ | jufa.eu/gesaeuse | **€ 155,–**

Gültigkeit: 15.04. – 31.10.2020

© iStock / Prostock-Studio

Happy Kids-Club together

Kostenlos im Sommer von Sonntag bis Freitag

Neu im Sommer 2020 in ausgewählten JUFA Hotels:

- Kinderprogramm während der Mahlzeiten
- Spannende Aktivitäten in und rund ums Hotel mit ausgebildeten Betreuern

jufa.eu/kids-club

Ihr direkter Draht zum Urlaubsvergnügen

JUFA Booking Center
+43 5 / 7083 – 800
booking@jufa.eu

JUFA HOTELS

Herausgeber: JUFA Holding GmbH • Idlhofgasse 74 • 8020 Graz, Österreich • +43 5 / 7083 – 800 • www.jufa.eu • Design: EN GARDE
Text: Mag. (FH) Margit Wickhoff, www.wort-spiel.at • Druckerei: Universitätsdruckerei Klampfer GmbH, 8181 St. Ruprecht an der Raab • Druck- und Satzfehler sowie Änderungen vorbehalten.
D3307